

MODULARIO
a r.f. n. 497



MINISTERO DELLE FINANZE
DIPARTIMENTO DEL TERRITORIO
CATASTO EDILIZIO URBANO (RDL 13-4-1939, n. 652)

MOD. **BN** (CEU)

LIRE
200

Planimetria di u.i.u. in Comune di AMEGLIA via XXV APRILE civ. 60

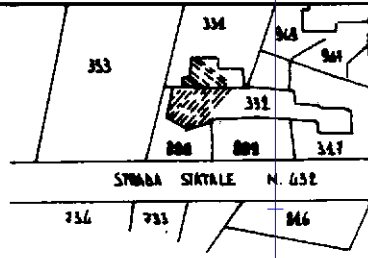

PLANIMETRIA GENERALE
SCALA 1:2000

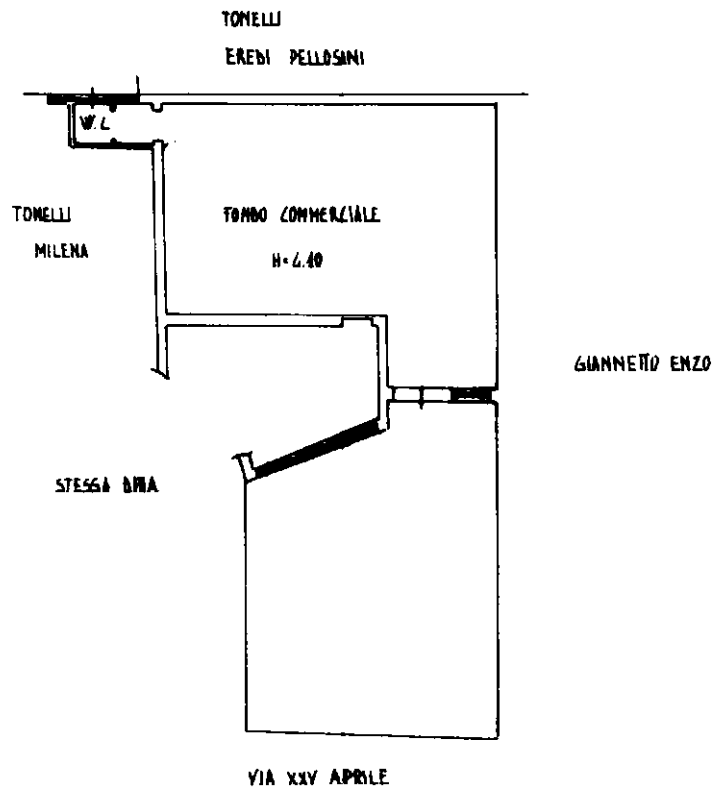

PIANTA PIANO TERRA

ORIENTAMENTO

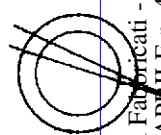

SCALA DI 1:200

Nome - Istituto Perigrafico e Zecca dello Stato - P.V.

Dichiarazione di N.C.
Dichiarazione di variazione

Compilata dal GEOM. TALONTI YVORIO
(Titolo, cognome e nome)

RISERVATO ALL'UFFICIO

Data presentazione: 02/08/2001 - Data: 27/10/2020
Foglio: 1 - Formato di acquisizione: A4(210x297)
n. 332 sub. 14
222 4

iscritto al albo dei GEOMETRI
della provincia di LA SPEZIA n. 339
data 19.04.2001 Firma Talenti Yvorio

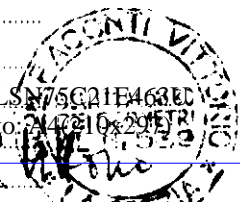

Catasto dei Fabbricati - Situazione al 27/10/2020 - Comune di AMEGLIA (A261) - < Foglio: 7 - Particella: 332 - Subalterno: 14 >
VIA XXV APRILE n. 40 piano: T;